



CONSULTORÍA EDUCATIVA INSTITUCIONAL



FUNDACIÓN
EDELVIVES



02 TEJER REDES

para liderar desde el futuro

10 ACOMPAÑAR

para aprender juntos

18 OFRECER SOLUCIONES

para transformar realidades

34 FORMAR EQUIPO

para ser más significativos

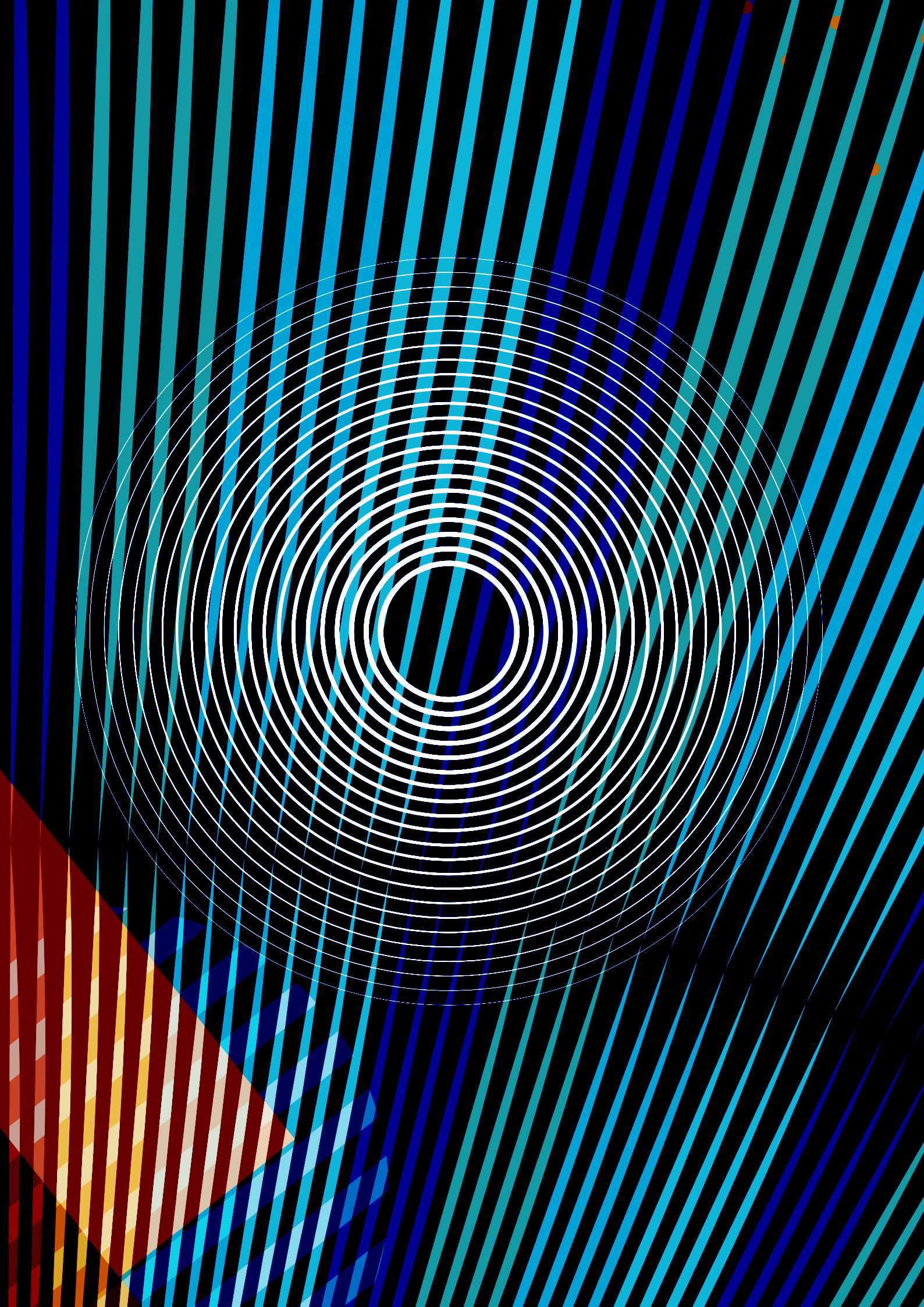



01

TEJER REDES

para liderar desde el futuro

QUEREMOS TEJER REDES CONTIGO

Desde 2007, fecha de su creación como institución civil sin ánimo de lucro, la **Fundación Edelvives** mantiene su propósito de reforzar el compromiso del Instituto de los **Hermanos Maristas de la Enseñanza** con la educación, al tiempo que sigue dando impulso al desarrollo de las acciones necesarias para su cumplimiento en el ámbito educativo y social.

Desde esta perspectiva, la Fundación Edelvives se estructura en varias áreas, interrelacionadas entre sí:

- Creación editorial.
- Formación.
- Instituciones educativas.
- Patrocinios y eventos.

Por otro lado, desde 2022, coincidiendo con el comienzo del proyecto de Consultoría Institucional de la Fundación Edelvives, su lema —«Acompañamos procesos, transformamos realidades»— encuentra un nuevo ámbito de concreción: acompañando a las instituciones y centros educativos concertados, tanto en el presente como en el futuro, y ofreciendo soluciones integrales y globales.

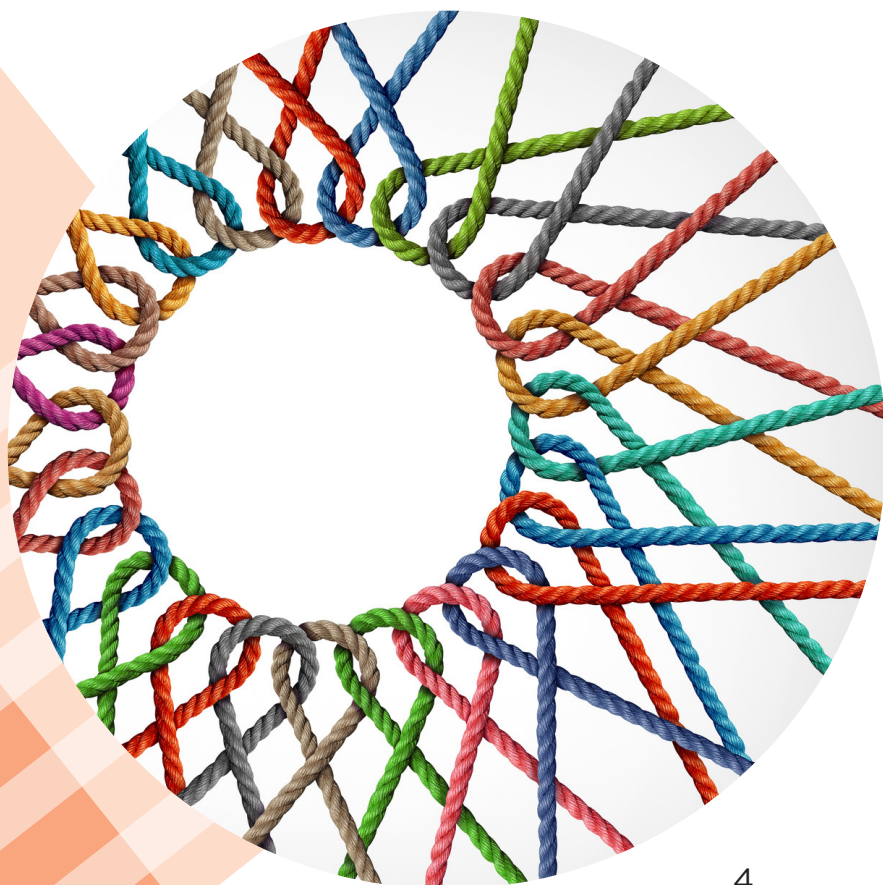



EL PORQUÉ DE ESTE NUEVO PROYECTO

En la actualidad, la mayoría de los sectores están sujetos a un proceso de transformación. Realidad que se hace extensible al espacio de la educación.

Semejante proceso, en el ámbito concertado-católico, pasa por recuperar la significatividad perdida con el tiempo; al menos, en ciertos aspectos.

Ser verdaderamente significativos supone diseñar e implementar un proyecto educativo de vanguardia a partir de una visión estratégica audaz.

Un proyecto que distinga lo esencial de lo accesorio, centrando el talento y los recursos de la institución educativa.

Por otro lado, en un mundo cada vez más volátil, ambiguo, complejo y en constante cambio es preciso incorporar nuevos modos de pensamiento.

Se trata de ayudar a las personas y organizaciones a ir más allá de los viejos modelos de pensamiento, actuación y trabajo.

Los retos apuntados solo se pueden afrontar estando juntos.

Sumando.

Tejiendo redes de colaboración.



CONSULTORES QUE ACOMPAÑAN

En la Fundación Edelvives queremos tejer redes contigo.

No nos cabe duda de que, hoy, ser el mejor tiene mucho que ver con la idea de colaborar con otros.

De sumar. No de competir.

Una institución o un centro educativo han de estar conectados con otros colegios. Con profesionales que promuevan la sostenibilidad e inspiren liderazgo comprometido y colaborativo. Con la sociedad. Con la realidad social, política y económica.

En la Fundación Edelvives queremos liderar juntos, desde el futuro, para transformar realidades.

Ante la complejidad de la realidad que envuelve nuestras instituciones, entendemos que es necesario introducir nuevas formas de liderazgo.

Nuevas formas que, a partir del conocimiento profundo de nuestra organización, se centren en la innovación y el cambio.

Lo común ante un problema o una crisis institucional es aplicar una solución sostenida sobre viejas ideas adquiridas.

Pero estamos convencidos de que el camino que tenemos que seguir ha de ser diferente.

Debemos innovar.

Desarrollar nuevas estrategias.

Cambiar los procesos, el liderazgo y la cultura organizacional.

En definitiva, la Fundación Edelvives crea la Consultoría Educativa Institucional para acompañar a las instituciones educativas y ofrecer soluciones efectivas a las necesidades que se plantean con el objetivo de transformar realidades.





TRANSFORMAR REALIDADES DESDE UNA CULTURA DEL CUIDADO

El Cuidado Educativo Integral es el eje vertebrador del compromiso de la Fundación Edelvives con la educación y la infancia.

Representa un cambio de cultura en el modo de hacer y actuar.

Una transformación que sitúa en el centro a la persona y su relación con todo lo vivo, haciendo referencia a los vínculos y a la importancia del cuidado como motor de nuestra existencia y vocación de educadores: el cuidado del alumnado, del profesorado, de las familias...

El Cuidado Educativo Integral se materializa en una propuesta global.

Una propuesta que pretende responder no solo al tiempo que vivimos, sino a las demandas futuras como co-creadores del mundo y la sociedad.

Lo hace, además, atendiendo a distintos campos de acción. Enseñanza, familia, salud, economía, ecología. Y en sus diferentes dimensiones.

Formación, información, materiales pastorales. A lo que hay que sumar un buen número de herramientas imprescindibles para llevarla a cabo.



VISIÓN GLOBAL

En su extenso recorrido, la Fundación Edelvives ha mantenido un contacto intenso e inmenso con numerosas instituciones educativas católicas. Y ha contado, asimismo, con la valiosa experiencia de los maristas —congregación religiosa cuya misión principal es la educación—, otorgando sentido a la propia misión de la fundación.

Nuestro conocimiento adquirido en el ámbito educativo, en general, y católico, en particular, es vasto. Un saber que nos permite disponer

de una visión global privilegiada respecto a los retos a los que se enfrenta una institución educativa; añadiendo, además, la posibilidad de ofrecer un amplio abanico de soluciones integrales y profesionales a los mismos, y cuyo recorrido abarca todas las dimensiones del ámbito escolar.

PROFESIONALES A TU SERVICIO

El servicio de acompañamiento que ofrecemos desde la Consultoría Educativa Institucional parte de varios principios:

- > **Profesionalidad.** Un amplio equipo de profesionales, especialistas en cada uno de los ámbitos, se ocupa de la implantación de soluciones.
- > **Colaboración.** Desarrollamos un trabajo conjunto. En él se propicia un aprendizaje mutuo y un diálogo sobre las posibles soluciones o modos de intervención.
- > **Agilidad y eficacia.** Las soluciones propuestas tienen una temporalidad concreta. El objetivo es transformar procesos y estructuras, promover la autonomía y la sostenibilidad en el tiempo. Estamos convencidos de que los procesos que se alargan en el tiempo terminan lastrando a las instituciones.
- > **Trabajo en red.** Nuestra labor se sustenta en la idea de este trabajo en red. Para la implantación de soluciones se parte de grandes alianzas con numerosas empresas e instituciones.

INTERVENCIÓN INTEGRAL PARA RESPONDER A LOS DESAFÍOS Y LAS LLAMADAS DE HOY

El **Pacto Educativo Global**, al que nos invita el papa Francisco, y los **Objetivos de Desarrollo Sostenible** (ODS) son documentos clave para entender los desafíos y los retos de nuestro mundo.

Ambos recogen llamadas específicas a la reflexión y a la acción.

Los ODS forman parte de la **Agenda 2030**. Uno de los aspectos principales de los mismos es que no se limitan simplemente a proponer una serie de objetivos, sino que plantean un mundo real y posible para ese horizonte.

El Pacto Educativo Global, por su parte, condensa, en siete sencillas llamadas, gran parte de lo contenido en las llamadas a la acción de los ODS.

Este pacto, pues, es una llamada global. Y está dirigido al mundo de la educación

en general, no a la escuela católica en particular. Poner el foco en el ámbito educativo nos recuerda que cualquier cambio o transformación que se quiera emprender debe pasar por la escuela.

Y debe ser integral. No sirven las intervenciones parciales.

En la Fundación Edelvives estamos plenamente comprometidos con el Pacto Educativo Global y con los ODS.

Todas las soluciones que ofrecemos desde la Consultoría Educativa Institucional responden a los desafíos y las llamadas de hoy.

Los que afectan por entero a la realidad escolar.



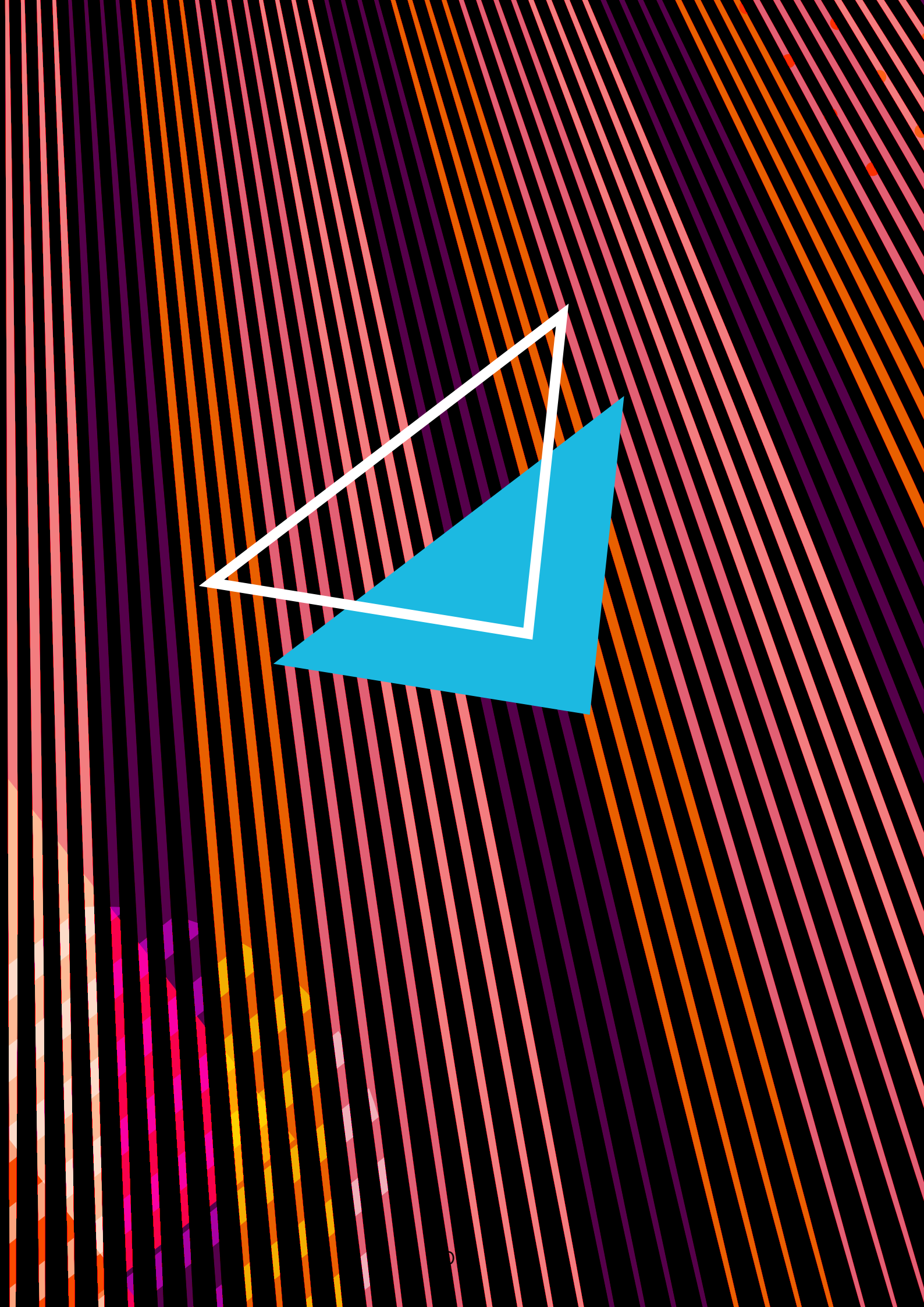



02

ACOMPañAR

para aprender juntos

QUEREMOS ACOMPAÑARTE

Acompañar a las instituciones educativas forma parte del ADN de la Fundación Edelvives.

La cercanía, la escucha permanente y la respuesta eficaz a las diferentes situaciones son tareas esenciales en nuestro día a día.

Con el servicio de Consultoría Educativa Institucional de la Fundación Edelvives queremos dar un paso más en ese acompañamiento.

Nos incorporamos a los órganos de gestión de los centros educativos y de las instituciones para aprender juntos.

Queremos aportar nuestras soluciones, recursos y equipo profesional a vuestra experiencia y trayectoria.

NUESTRO MODO DE ACOMPAÑAR

La metodología de trabajo de la **Consultoría Educativa Institucional** se basa en cuatro pasos:

1. Análisis integral del colegio o institución.
2. Elaboración de un plan estratégico de actuación basado en soluciones.
3. Implementación y acompañamiento.
4. Evaluación para la mejora continua.



UN SERVICIO ÁGIL Y EFICAZ

El servicio de consultoría de la Fundación Edelvives está sujeto a unos tiempos concretos. Entendemos que agilidad y eficacia van de la mano: si la implementación de soluciones se alarga en el tiempo, estas terminan perdiendo frescura y eficacia.

Nuestras soluciones están pensadas para ser planteadas e implementadas de forma ágil y eficaz, y en un espacio temporal definido y pactado previamente con la institución.

NUESTRO PUNTO DE PARTIDA: TU MOMENTO

Nuestro punto de partida es tu momento: el momento concreto que vive el colegio o institución educativa.

Nuestra propuesta es **personalizada**.

Desarrollamos una labor de consultoría y asesoramiento individualizado para cada proyecto, cuyo ámbito de actuación incluye el propio análisis, ya sea este integral o sobre un área concreta. Somos conscientes de que cada institución y/o centro educativo tiene sus particularidades, ubicación, dimensión y situación socioeconómica distintos.

Por eso nos adaptamos.

Hacemos transversales
nuestros procesos de mejora.

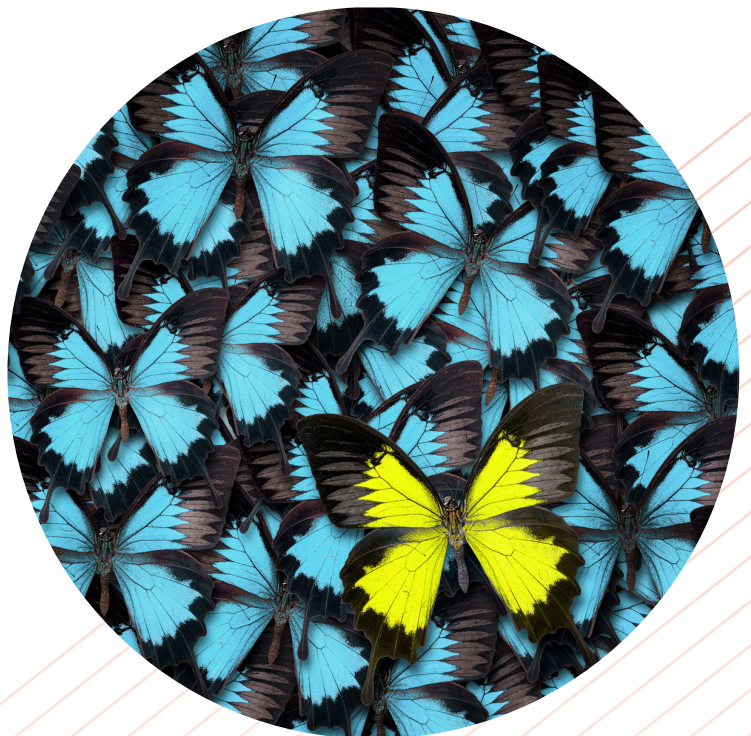

QUÉ ANALIZAMOS

El análisis integral de las instituciones y centros educativos es el primer paso de nuestro trabajo.

Comprende siete ámbitos, anclados a un criterio clave de sostenibilidad:

1. Entorno socioeconómico y demográfico.
2. Datos de escolarización.
3. Gestión del talento.
4. Liderazgo y cultura organizacional.
5. Proyecto educativo y pastoral.
6. Posicionamiento. Marketing y comunicación.
7. Situación económica y financiera.

ENTORNO SOCIOECONÓMICO Y DEMOGRÁFICO

Un informe completo relativo a un colegio debe incluir un análisis riguroso del contexto en el que se desarrolla.

Este estudio nos ayuda a hacer una lectura serena de los demás aspectos que conforman la vida de un centro o institución educativos.

Otorgamos valor a ciertas dimensiones:

- > Localización.
- > Población. Datos demográficos y perspectivas de futuro.
- > Información económica.
- > Contexto educativo. Número de colegios/líneas y titularidad, posicionamiento y oferta educativa.

DATOS DE ESCOLARIZACIÓN

Los que, a su vez, nos ayudan a analizar los datos de matriculación de los cuatro últimos cursos académicos, así como el índice de rotación del alumnado.

Esta lectura se despliega en diálogo con los datos demográficos y el análisis del contexto educativo del colegio.



GESTIÓN DEL TALENTO

En la Fundación Edelvives estamos persuadidos de que el capital humano de los colegios es un factor clave.

Lo es para el buen funcionamiento de los centros y también para una óptima transformación metodológica y pedagógica.

Por ello, analizamos:

- > Composición de la plantilla de trabajadores/as.
- > Protocolos de búsqueda, selección y formación de docentes.
- > Planificación de vacantes.
- > Ambiente e índice de satisfacción general.
- > Plan de formación continua.

LIDERAZGO Y CULTURA ORGANIZACIONAL

Además de una buena gestión, en la Fundación Edelvives entendemos que los equipos directivos y de titularidad han de ejercer un adecuado liderazgo en la comunidad educativa.

Creemos en un liderazgo inspirador.

Un liderazgo que genere espacios de colaboración y de trabajo en red.

Nos centramos en:

- > Plan de formación de futuros cuadros directivos.
- > Plan de formación continua de dirección.



PROYECTO EDUCATIVO Y PASTORAL

Para la Fundación Edelvives, este aspecto representa el corazón del colegio: su proyecto educativo y pastoral.

En él prestamos atención a los siguientes aspectos:

- > **Identidad.** Presencia y mantenimiento de la identidad institucional en cada uno de los colegios.
- > **Proyecto educativo.** Nos fijamos, entre otros aspectos, en las líneas de fuerza que vertebran todas las etapas educativas, en la conexión pedagógica entre etapas, en el grado de digitalización —capacitación docente, uso de dispositivos, adecuación metodológica—, en la implantación de metodologías activas de aprendizaje.
- > **Proyecto pastoral.** Creemos que la pastoral escolar y extraescolar son elementos esenciales en colegios de inspiración católica. Por ese motivo, consideramos que el área de pastoral ha de presentar una oferta actual. Cuidada. Una propuesta cercana a la comunidad educativa.

Entre otros, en este punto analizamos:

- > Plan de Pastoral del centro o institución.
- > Funcionamiento del equipo de pastoral.
- > Acciones de pastoral (oraciones, celebraciones...).
- > Presencia de complementos que lo enriquezcan (Plan Acción Social, Plan Interioridad, Plan de Acompañamiento).
- > Conexión con las materias curriculares.





POSICIONAMIENTO. MARKETING Y COMUNICACIÓN

Los elementos de marketing y comunicación de las instituciones o centros educativos deben estar centrados en tres aspectos:

1. Dar a conocer nuestra oferta: lo que hacemos en las instituciones o centros educativos y desde dónde lo hacemos.
2. Fidelizar a nuestra comunidad educativa actual.
3. Captar nuevas familias y alumnos/as.

Analizamos los siguientes aspectos:

- > Plan de marketing y comunicación del centro o institución.
- > Funcionamiento del equipo de marketing y comunicación.
- > Posicionamiento digital: web, redes sociales.

SITUACIÓN ECONÓMICA Y FINANCIERA

Desde la Fundación Edelvives creemos que para ser viables educativamente debemos serlo también en el ámbito económico.

Ser sostenibles económicamente debe convertirse en una prioridad central.

Por ello, la evaluación de este aspecto es clave en el informe de los centros educativos.

Se centra en:

- > Balances de los tres últimos ejercicios.
- > Funcionamiento del equipo de administración.
- > Actividades extraescolares y servicios complementarios.
- > Acuerdos mercantiles.
- > Gestión de formación y uso de crédito FUNDAE.
- > Aportación voluntaria.

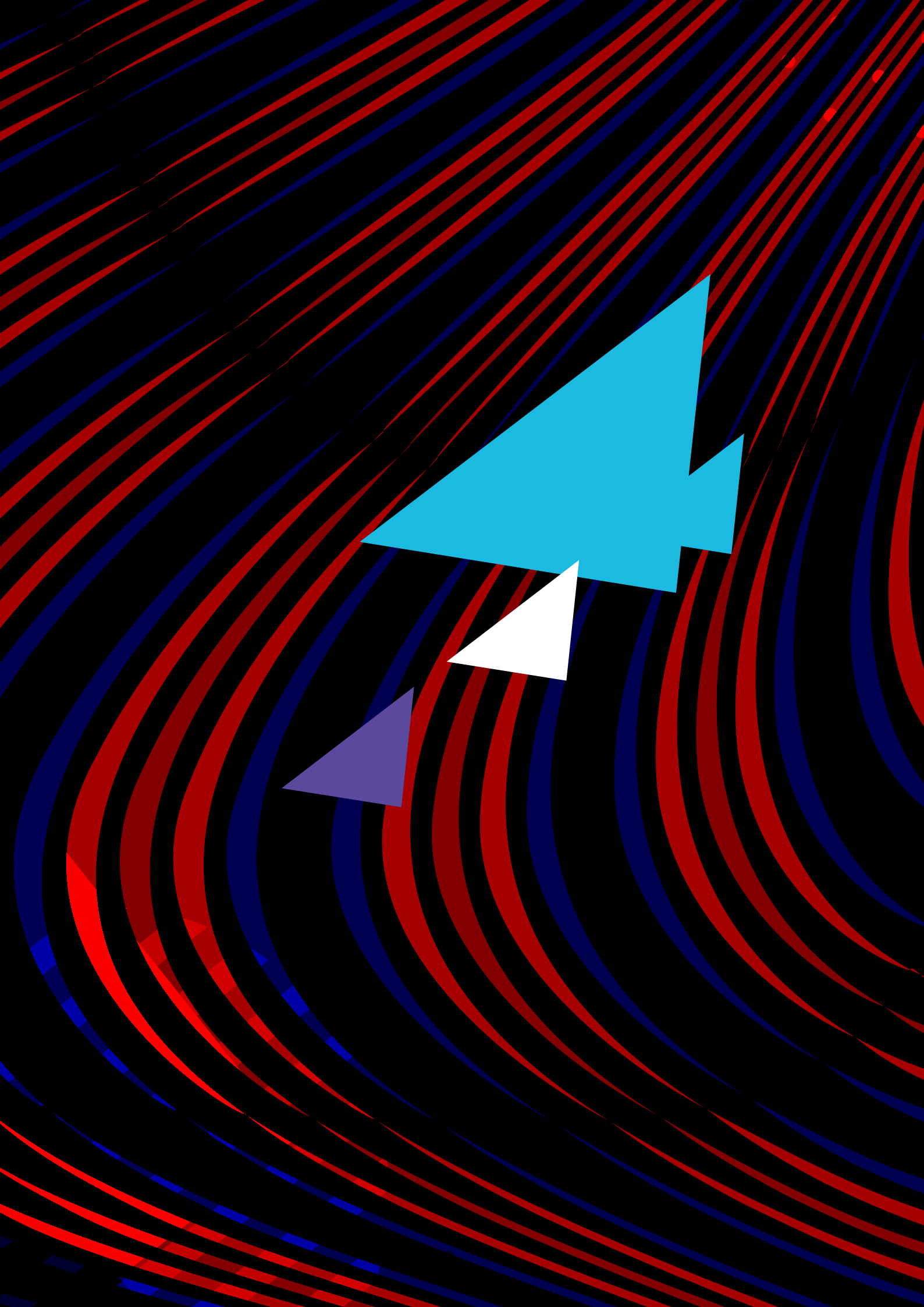



03

OFRECER SOLUCIONES

para transformar realidades

QUEREMOS OFRECERTE SOLUCIONES

Tras el análisis integral del colegio, o colegios, desarrollamos un plan estratégico de actuación. Pero las soluciones que se pretenden implementar se deciden en diálogo con la institución.

Gracias a nuestra permanente labor de acompañamiento de numerosas instituciones educativas, de escuchar

sus necesidades, partimos de un conocimiento profundo de la situación de la escuela católica. Desde esta comprensión de la realidad, la Fundación Edelvives está en condiciones de proponer diez soluciones. Se articulan en cinco grandes ámbitos:

1. MISIÓN E IDENTIDAD

Hacia una misión y visión compartidas.

2. ORGANIZACIÓN Y GESTIÓN

Solución Institucional. Transformar estructuras.

Solución de liderazgo. Organizaciones que lideran el cambio.

3. EDUCATIVO

Solución de pastoral. Evangelizar desde la escuela.

Solución pedagógica. Innovar con sentido.

Solución Formación Profesional. Apuesta de presente y de futuro.

Solución familias. Corresponsables de la educación.

4. COMUNICACIÓN

Solución de marketing y comunicación. Ser más visibles.

5. ECONÓMICO Y LEGAL

Solución administrativa y económico-financiera. Ser sostenibles para seguir educando.

SOLUCIÓN JURÍDICA.

Atender las obligaciones.

La Fundación Edelvives ofrece soluciones adaptadas al contexto y a las necesidades del ámbito educativo. Son profesionales.

Tienen como objetivo la transformación de las realidades.

Para la implantación de soluciones, la **Fundación Edelvives** pone a disposición de las instituciones y los centros educativos su gran equipo profesional.



MISIÓN E IDENTIDAD

El factor más determinante de la situación actual de la escuela católica no reside ni en la disminución de la natalidad ni en los posibles ataques al modelo jurídico sobre el que se despliega su actividad.

Lo determinante, en realidad, se centra en la debilidad institucional de aquellas organizaciones que fundaron, inspiraron y desarrollaron lo que hoy denominamos «colegios católicos».

Esta debilidad institucional se concreta en una vertiente cuantitativa.

En concreto, se manifiesta en la carencia de recursos humanos, cuyo origen debe rastrearse en la falta de vocaciones.

Asimismo, se concreta en una vertiente cualitativa. Que se podría resumir, por un lado, en la pérdida de vanguardia y liderazgo sobre lo que está ocurriendo en la escuela católica; y, por otro, en la preocupación por el control en los procesos de transformación que se están llevando a cabo en la organización de las diferentes redes de centros.

La pregunta oportuna no consiste, por consiguiente, en cómo mantener la presencia, la influencia de los religiosos en sus obras; sino cómo recrear hoy las diferentes tradiciones educativas de la educación católica en las actuales circunstancias, escuchando los signos de los tiempos.





Es necesario y urgente que se dé no solo una misión compartida, sino también una visión compartida entre laicos/as y entre religiosos/as. Este ámbito, Misión e Identidad, que es a la vez solución, tiene como objetivo liderar un nuevo paradigma en el que laicos/as y religiosos/as recreen juntos una escuela desde un carisma actualizado.

Y que respondan asimismo a los desafíos de hoy.

Los servicios que se ofrecen se articulan en dos áreas:

- > **Misión.** Se trabajan aspectos vinculados a la identidad y al carisma de la institución, desde una perspectiva de «Misión y Visión compartidas».
- > **Solidaridad.** Tiene como eje vertebrador la metodología aprendizaje-servicio. Y trata de hacer transversal todo el proyecto educativo del centro y/o institución del Pacto Educativo Global y los ODS.

Misión y visión compartidas

- > Liderar e inspirar grupos de reflexión en la institución y/o colegio de laicos/as y religiosos/as para trazar líneas estratégicas.
- > Se realiza teniendo como brújula el carisma propio de la institución, desde un análisis riguroso de la realidad del colegio.
- > Formación. Cursos y seminarios de formación sobre carisma y misión compartida adaptados y personalizados a la institución.
- > Personalización de material editorial para la difusión en colegios sobre el carisma y la misión de la institución.
- > Plan de comunicación para dar a conocer el carisma propio.

Solidaridad

- > Coordinación y seguimiento de grupos de docentes para la implantación de la metodología Aprendizaje-Servicio en el colegio.
- > Asesoramiento para hacer transversal a todo el proyecto educativo el Pacto Educativo Global y los ODS desde la metodología ApS.
- > Formación. Talleres y seminarios sobre la metodología Aprendizaje-Servicio, ODS y Pacto Educativo Global.

ORGANIZACIÓN Y GESTIÓN

SOLUCIÓN INSTITUCIONAL

Transformar estructuras

Una solución pensada para resolver aspectos clave en el ámbito institucional: desde acompañar la creación de una fundación educativa hasta el cambio de titularidad, pasando por la dinamización y gestión de los órganos que estén funcionando en la actualidad.

Se compone de los siguientes servicios:

Órganos directivos

- > Puesta en funcionamiento de equipos de titularidad y/o equipos de gestión de **Fundaciones Educativas - Instituciones Educativas**.
- > Participación y animación de los órganos directivos en el ámbito del centro educativo e institución: equipos de titularidad, equipos de gestión.
- > Informes de viabilidad y diseño de planes estratégicos.

Funcionamiento del centro

- > Gestión de la autorización, apertura, modificación y cese de los centros.
- > Acceso, modificación y extinción al Régimen de Conciertos Educativos.
- > Gestión de las dotaciones al centro: Ratios, Acnne, Ancee, Pmar, FPB, etc.
- > Relaciones con los órganos de participación.
- > Generación de nuevas alianzas estratégicas.

Cambio o modificación de la titularidad

- > Creación de fundación educativa.
- > Gestión de los cambios y/o modificación de la titularidad por causa de cesión, fusión, absorción o co-titularidad.



SOLUCIÓN DE LIDERAZGO

Organizaciones que lideran el cambio

El ejercicio de un buen liderazgo es clave para la buena marcha de cualquier tipo de organización, y las instituciones y colegios educativos no están al margen de esta realidad.

Esta solución está dirigida a transformar la cultura organizacional de los centros educativos y a aportar las herramientas adecuadas a los cuadros directivos para que desarrollen su servicio desde un liderazgo inspirador.

Comprende los siguientes servicios:

- > Diseño de Plan de dirección y liderazgo de centros educativos.
- > Formación. Cursos y seminarios personalizados para futuros directivos con metodología innovadora centrada en casos.
- > Plan de carrera. Cursos de formación continua y coaching para directores.
- > Coordinación de los equipos de trabajo y medición del rendimiento de los empleados.
- > Elaboración de procedimientos para la selección y contratación de personal docente.
- > Elaboración de Plan para la retención del talento.



EDUCATIVO

SOLUCIÓN DE PASTORAL

Evangelizar desde la escuela

Para la Fundación Edelvives, la pastoral es el corazón de la escuela católica.

El contexto actual requiere que la oferta de pastoral cumpla los indicadores exigibles a toda la oferta educativa. No solo haciendo una apuesta explícita porque esta sea cuidada, actual, sino también profesional. Con recursos tecnológicos y formativos.

Por la relevancia de este ámbito en la escuela nace la Solución de pastoral.

Una solución pensada para transformar la pastoral del colegio y/o institución, primando el respeto a los carismas propios y haciéndolos crecer hacia nuevas oportunidades de encuentro.

Comprende los siguientes servicios:

- > Coordinación de equipos de trabajo para el diseño e implantación del Plan de pastoral institucional y/o centro educativo.
- > Coordinación de equipos de trabajo para la elaboración e implantación de programas específicos de pastoral. Programa de interioridad, Programa de acción social, Programa de acompañamiento en el aula.
- > Asesoramiento sobre el uso de recursos y materiales de pastoral.
- > Acompañamiento y dinamización de equipos de pastoral.
- > Formación. Extenso portafolio para la formación de agentes de pastoral.
- > Personalización de material de pastoral para visibilizar el carisma de la institución.



SOLUCIÓN PEDAGÓGICA

Innovar con sentido

Integra múltiples aspectos del ámbito pedagógico, y se construye desde un principio clave para la Fundación Edelvives: la innovación debe hacerse con sentido.

Requiere reflexión. Experiencia. Fundamentos.

La transformación digital precisa, por ejemplo, una transformación metodológica, la inclusión de las familias e incluso una reconfiguración de los espacios educativos.

Innovar con sentido pone el acento en esta visión y actuación global e integral.

Por otro lado, somos conscientes de que la actualidad nos invita a repensar nuestra oferta educativa; de ahí que esta solución contemple también el acompañamiento para la implantación de una oferta actual y atractiva de Formación Profesional.

Servicios que se ofrecen:

Transformación pedagógica

- > Diseño e implantación de Plan de innovación educativa institucional y/o de centro educativo.
- > Acompañamiento y dinamización de equipos de coordinación pedagógica.
- > Formación. Extenso portafolio de cursos y seminarios de formación para la actualización metodológica y pedagógica de los docentes.
- > Elaboración de bancos de recursos institucionales por etapa educativa.
- > Edición y personalización de proyectos educativos curriculares.



Digitalización integral

- > Elaboración e implantación de Plan de digitalización institucional y de centro educativo.
- > Renovación y actualización constante de nuestra oferta de dispositivos con las mejores marcas y modelos con tecnología Chrome OS, Windows, Android, IOS.
- > Acompañamiento en el proceso de transformación digital de la institución y/o centro educativo, centrado en cuatro elementos cruciales de la comunidad educativa:
 - > El centro.
 - > Los docentes.
 - > Los estudiantes.
 - > Las familias.
- > Desarrollo de la educación STEAM en las aulas, facilitando de manera natural la integración de la tecnología y la competencia digital en el proceso de Enseñanza- Aprendizaje del alumnado.
- > Formación:
 - > Cursos y seminarios para la capacitación en el uso de herramientas digitales e integración metodológica.
 - > Curso de competencia digital docente, según el Marco Europeo para la Competencia Digital de los Educadores.
 - > Programa de certificación oficial para estudiantes.

Espacios con sentido

- > Asesoramiento personalizado para elaborar conjuntamente el espacio que necesita la institución o el centro según el proyecto educativo, la identidad y las nuevas metodologías que se pretendan poner en práctica.

Este servicio incluye desde el mobiliario, el equipamiento o la insonorización hasta proyectos arquitectónicos a medida (globales o parciales).

Orientación educativa

- > Protocolo de Protección al menor.
- > Formación. Cursos o seminarios de formación dirigidos a los miembros del departamento de Orientación Educativa.



SOLUCIÓN FORMACIÓN PROFESIONAL

Apuesta de presente y futuro

Responde al planteamiento estratégico de numerosas instituciones educativas que ven en la Formación Profesional un modo de sostenibilidad y utilidad de los centros educativos.

Según la Unión Europea, el 65 % de los nuevos puestos de trabajo que se crearán en España en el año 2030 demandará profesionales con cualificaciones medias —es decir, con una titulación en grado medio—; y un 35 % demandará profesionales con FP de grado superior y estudios universitarios.

Desde la entrada en vigor de la nueva ley de FP, aprobada en el Congreso de los Diputados en 2022, el Gobierno de España ha anunciado la creación de cuarenta y nueve nuevas cualificaciones enfocadas a sectores «de alta empleabilidad»; es decir, los que ofrecen a los recién titulados las mayores oportunidades laborales.

Conscientes de esta realidad, la Fundación Edelvives ofrece, dentro de sus soluciones, la posibilidad de diseñar conjuntamente una propuesta atractiva de Formación Profesional en el ámbito institucional o de centro.

Se incluyen, entre otros servicios:

- > Asesoramiento para la puesta en marcha de CFGM y CFGS. Oferta actualizada.
- > Transformación de espacios para la implantación de FP.
- > Generación de alianzas con empresas para la implantación de una FP DUAL.

SOLUCIÓN FAMILIAS

Corresponsables de la educación

Desde la Fundación Edelvives entendemos que la familia es la principal aliada de los fines educativos, pastorales y de crecimiento personal que perseguimos en los centros educativos. La familia es parte de la comunidad educativa; de ahí nuestro interés en involucrarla en todos los procesos de cambio y de transformación. La información o la comunicación son importantes. Pero es necesario dar más pasos.

En un proceso de digitalización, por ejemplo, hay que informar a las familias de manera transparente. Y ofrecerles además formación específica y adaptada para que puedan contribuir a los fines apuntados.

La Solución familias trata de convertir a toda la comunidad educativa en actor corresponsable del acto educativo.

Entre otros, se ofrecen los siguientes servicios:

- > Diseño de planes de formación específicos para familias en línea con las metodologías implantadas y las necesidades concretas del centro educativo.
- > Acompañamiento a familias en un espacio de encuentro y formación.
- > Ayuda a los centros educativos en las reuniones con familias para explicar la implantación de determinados proyectos y el porqué de los mismos.

COMUNICACIÓN

SOLUCIÓN DE MARKETING Y COMUNICACIÓN.

Ser más visibles

En la actualidad, una de las claves para lograr la sostenibilidad de los centros es saber transmitir a nuestro entorno aquello que nos hace únicos y diferentes; en definitiva, hacernos y ser más visibles.

Necesitamos contar al mundo cómo es nuestra oferta educativa y en qué se distingue de otras.

Ahora, más que nunca, debemos trabajar en nuestra diferenciación y visibilidad.

Debe ser, además, multifocal. Tanto hacia el interior de nuestra comunidad educativa actual, para generar una mayor fidelización, como hacia el exterior, para provocar atracción.





Servicios que se ofrecen:

Consultoría

- > Análisis de las estrategias actuales de comunicación y promoción.
- > Optimización de procesos para alcanzar los objetivos de marca en el corto, medio y largo plazo.

Plan de marketing y comunicación

- > Diseño y ejecución del Plan de marketing y comunicación institucional y/o de centro educativo.

Web y redes sociales

- > Creación de web institucional y/o de centro educativo.
- > Estrategia SEO. Posicionamiento en Google, *tracking de keywords*, *content marketing*...
- > Gestión del *hosting*, dominios, Google WorkSpace, así como el asesoramiento en otras aplicaciones de comunicación interna y externa.
- > Gestión de contenidos web y de redes sociales.

Campañas

- > Realización de vídeo institucionales, *storytelling*, *bumpers* en YouTube...

Formación

- > Sesiones de formación con equipos de titularidad y directivos que ayuden a trazar la estrategia y la toma de decisiones.
- > Sesiones de formación con equipos técnicos para dotarlos de recursos que faciliten su trabajo diario.

ECONÓMICO Y LEGAL

SOLUCIÓN ADMINISTRATIVA Y ECONÓMICO-FINANCIERA

Ser sostenibles para seguir educando

Para que un centro sea viable en el ámbito educativo, lo ha de ser también en el terreno económico; en este sentido, el fin de toda institución educativa debe estar orientado a que sus centros sean sostenibles económicamente. Para lograrlo es preciso desarrollar una gestión eficaz e implementar mejoras en las estructuras de costes.

Desde la Fundación Edelvives somos conscientes de que no podemos vivir bajo un criterio erróneo. De que lo único importante es el ámbito pedagógico y pastoral. Por ese motivo ofrecemos también la Solución económico-financiera, pensada y orientada a un fin: contribuir a la pervivencia de un proyecto educativo y pastoral con sentido.

Los servicios que se ofrecen son:

Área económica

- > Optimización de los recursos y proveedores.
- > Centralización de compras y servicios.
- > Gestión de créditos FUNDAE de formación.
- > Apoyo y asesoramiento en el crecimiento y ampliación de fuentes de ingresos.
- > Preparación y/o revisión de las declaraciones fiscales a las que el centro esté obligado por ley.
- > Diseño de Plan de inversiones y financiación para la institución y/o centro educativo.

Área administrativa

- > Implementación de directrices. Contabilidad, revisión y actualización de cuotas, gestión impagados...
- > Selección y formación de PAS.
- > Formación. Cursos y seminarios para gestores administrativos.
- > Implantación de Plataforma de venta *online* personalizada:
- > Servicio de venta *online* y distribución de libros de texto, licencias digitales, dispositivos y otros materiales escolares de todas las editoriales.



SOLUCIÓN JURÍDICA

Atender las obligaciones

Muchos de los procesos desarrollados en instituciones y centros educativos demandan el cumplimiento de una serie de preceptos y trámites legales y administrativos.

En la Fundación Edelvives entendemos que ofrecer una Consultoría Educativa Integral supone también brindar una serie de servicios jurídicos necesarios para la buena marcha de los centros educativos.

Por otro lado, sabemos que los asuntos inmobiliarios están presentes en la vida de los colegios e instituciones.

Son asuntos, como otros muchos, que requieren de profesionalidad.

También del cumplimiento de una serie de directrices para la consecución de un buen trabajo.

Los servicios que se ofrecen son:

Área legal

- > Asesoramiento sobre aspectos jurídico-mercantiles y civiles de interés para el centro educativo, tanto en el cumplimiento de la legalidad vigente como en la asistencia jurídica de cuantos aspectos puedan surgir en el devenir del colegio.
- > Asesoramiento en la elaboración, redacción y negociación de contratos mercantiles y civiles típicos de su actividad.
- > Gestión de despidos disciplinarios y objetivos, extinciones de la actividad laboral.
- > Actuaciones ante Inspección de trabajo; servicios de mediación, arbitraje y conciliación; ante la Jurisdicción Social en todas sus instancias.
- > Trámites con la Seguridad Social: jubilación, incapacidad, viudedad...

Área inmobiliaria

- > Negociación de arrendamientos, cesiones de uso o aprovechamiento de espacios.
- > Adquisición y venta de todo tipo de activos inmobiliarios.
- > Asesoramiento en proyectos de desarrollo de suelo mediante la redacción de instrumentos de planeamiento y ejecución de suelo. Participación en la negociación ante las Administraciones Públicas.
- > Asesoramiento en el proceso de obtención de licencias urbanísticas y demás permisos y autorizaciones administrativas que afectan al proceso constructivo y urbanizador.
- > Asesoramiento en el proceso de contratación de obras de urbanización y edificación.

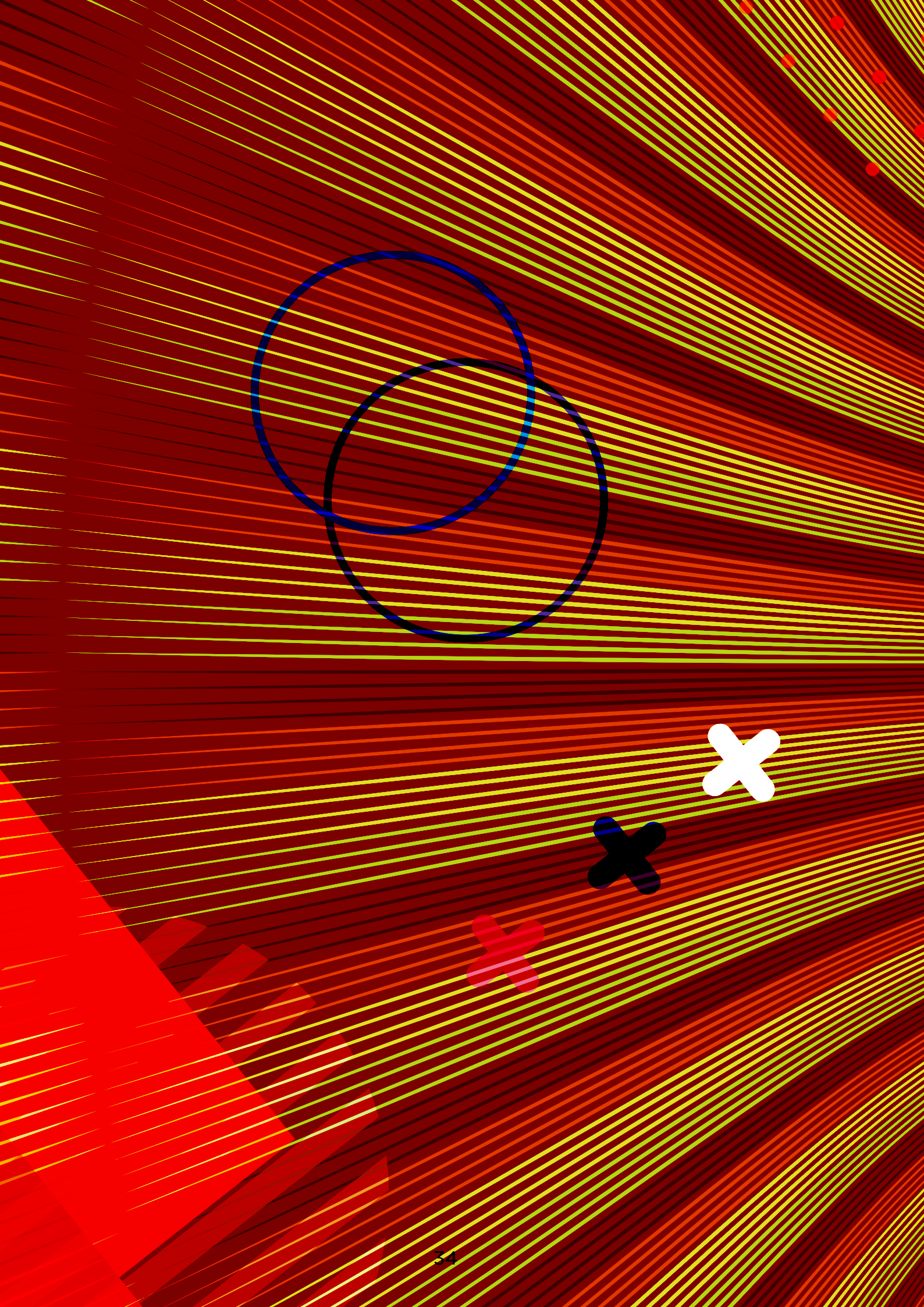



04

FORMAR EQUIPO

para ser más significativos

QUEREMOS FORMAR EQUIPO CONTIGO

TRABAJAR EN EQUIPO

Clave del éxito

En la **Fundación Edelvives** sabemos que, en la actualidad, la escuela católica tiene una tarea y un reto grandes: seguir siendo significativa en un tiempo de cambio e incertidumbre.

En el germen de la gran mayoría de instituciones y colegios educativos ha estado presente esa pregunta sobre la significatividad.

Ha pasado el tiempo. Las circunstancias han cambiado.

Pero, en muchas ocasiones, la respuesta a esa pregunta no se ha actualizado.

La búsqueda de la significatividad resulta hoy baldía si se pretende hacer de manera individual y aislada; con compañeros de viaje ajenos al ámbito educativo, o carentes de sentido pedagógico y pastoral; o recurriendo a fórmulas «mágicas» desde las que se dicta lo que hay que hacer.

La **Consultoría Educativa Institucional** de la Fundación Edelvives quiere formar equipo contigo para ser más significativos.

Las bases fundamentales de este equipo son:

- > Profesionalidad.
- > Colaboración.
- > Agilidad y eficacia.
- > Trabajo en red.

Entendemos que la implementación de cualquiera de las soluciones que ofrecemos pasa por la colaboración, el diálogo y el aprendizaje mutuo con el personal de la institución y/o centro educativo.

Formar, juntos, un equipo de profesionales es nuclear para una puesta en funcionamiento óptima.

Queremos reflexionar, trabajar y aprender de vosotros. No ofrecer fórmulas cerradas.

Un equipo profesional a tu disposición

Cada una de las soluciones cuenta con un equipo amplio de profesionales que la Fundación Edelvives pone a tu disposición.

Un equipo formado por personas e instituciones profesionales y con experiencia en el sector educativo, y con las que hemos tejido alianzas y vínculos sólidos.



8 4 1 4 6 4 3 0 0 2 9 5 6



• • • • •

¡SÍGUENOS!

Xaudaró, 25
28034, Madrid
Tel. 91 334 48 84
info@fundacionedelvives.org